

<input type="checkbox"/> สำนักช่าง	<input type="checkbox"/> กองสาธารณสุขุ
<input type="checkbox"/> สำนักการศึกษา	<input type="checkbox"/> กองยุทธศาสตร์
<input type="checkbox"/> กองคลัง	<input type="checkbox"/> กองสวัสดิการสังคม
<input type="checkbox"/> สำนักปลัดฯ	<input type="checkbox"/> กองการเจ้าหน้าที่
วันที่.....	<input type="checkbox"/> หน่วยตรวจสอบภายใน



เทศบาลนครตรัง
เลขรับที่ 179 เวลา ๒๕๐
วันที่.....

ด่วนที่สุด
ที่ ตง ๐๐๒๓.๓/ว ๕๗

งานธุรการสำนักปลัด
ศาลากลางจังหวัดตรัง 22
เลขรับที่.....
ถนนพหลโยธิน ตง ๕๕๐๘๔ 2567
วันที่.....
เวลา.....
U-๑๐

๕ มกราคม ๒๕๖๗

เรื่อง การประกาศผลการประเมินประสิทธิภาพขององค์กรปกครองส่วนท้องถิ่น ประจำปี ๒๕๖๖

เรียน นายอำเภอทุกอำเภอ และนายองค์กรปกครองส่วนท้องถิ่นทุกแห่ง

อ้างถึง ๑. หนังสือจังหวัดตรัง ด่วนที่สุด ที่ ตง ๐๐๒๓.๓/ว ๓๕๙๔ ลงวันที่ ๓๐ มิถุนายน ๒๕๖๖

๒. หนังสือจังหวัดตรัง ด่วนที่สุด ที่ ตง ๐๐๒๓.๓/ว ๒๘๐๗ ลงวันที่ ๑๙ พฤษภาคม ๒๕๖๖

สิ่งที่ส่งมาด้วย ๑. สำเนาหนังสือกรมส่งเสริมการปกครองท้องถิ่น ด่วนที่สุด ที่ มท ๐๘๑๐.๗/ว ๕๑๕๓

ลงวันที่ ๑๒ ธันวาคม ๒๕๖๖

จำนวน ๑ ฉบับ

๒. สำเนาประกาศจังหวัดตรัง เรื่อง ผลคะแนนการประเมินประสิทธิภาพขององค์กรปกครองส่วนท้องถิ่น

(Local Performance Assessment: LPA) ประจำปี ๒๕๖๖ จังหวัดตรัง

ลงวันที่ ๕ มกราคม ๒๕๖๗

จำนวน ๑ ชุด

๓. สำเนาสรุปผลการประเมิน ฯ และสื่อประกอบการยกระดับผลการประเมิน ฯ

จำนวน ๑ ชุด

ตามที่ จังหวัดตรังได้แจ้งชักซ้อมแนวทางการประเมินประสิทธิภาพขององค์กรปกครองส่วนท้องถิ่น ประจำปี ๒๕๖๖ ซึ่งเป็นการตรวจประเมินในรูปแบบผสมผสาน โดยนำระบบสารสนเทศมาใช้ในการประเมิน ประสิทธิภาพขององค์กรปกครองส่วนท้องถิ่น ร่วมกับการตรวจประเมินประสิทธิภาพขององค์กรปกครอง ส่วนท้องถิ่นของที่มีประเมินที่จังหวัดแต่งตั้ง และได้แจ้งการขยายระยะเวลาการประเมินประสิทธิภาพขององค์กรปกครอง ส่วนท้องถิ่น ประจำปี ๒๕๖๖ เพื่อให้องค์กรปกครองส่วนท้องถิ่นทราบและดำเนินการในส่วนที่เกี่ยวข้องแล้ว นั้น

บัดนี้ จังหวัดตรังได้รับแจ้งจากกรมส่งเสริมการปกครองท้องถิ่นว่า ได้ตรวจสอบผล การประเมินประสิทธิภาพขององค์กรปกครองส่วนท้องถิ่น ประจำปี ๒๕๖๖ เรียบร้อยแล้ว ดังนั้น จังหวัดตรังจึงขอ แจ้งผลการประเมินข้างต้นมาเพื่อทราบ และขอให้เผยแพร่ผลการประเมินดังกล่าวให้ผู้ที่เกี่ยวข้องและประชาชน ในพื้นที่ทราบโดยทั่วกัน ทั้งนี้ เพื่อการพัฒนางานการประเมินดังกล่าวในโอกาสต่อไป จังหวัดตรัง โดยสำนักงาน ส่งเสริมการปกครองท้องถิ่นจังหวัดตรังได้จัดทำสรุปผลการประเมินประสิทธิภาพขององค์กรปกครองส่วนท้องถิ่น จังหวัดตรัง ประจำปี ๒๕๖๖ และสื่อ (Infographic) ส่งเสริมและพัฒนาการดำเนินงานกรณีนี้ขององค์กรปกครอง ส่วนท้องถิ่น เพื่อนำไปสู่การยกระดับผลการประเมินประสิทธิภาพขององค์กรปกครองส่วนท้องถิ่น จังหวัดตรัง ประจำปี ๒๕๖๗ และในโอกาสต่อ ๆ ไป โดยขอให้เผยแพร่สรุปผลการประเมินและสื่อดังกล่าวให้แก่ผู้ที่เกี่ยวข้อง ตามช่องทางที่เหมาะสมด้วย รายละเอียดปรากฏตามสิ่งที่ส่งมาด้วย ๑ - ๓

จึงเรียนมาเพื่อทราบและดำเนินการต่อไป

ขอแสดงความนับถือ

(Handwritten Signature)

(นายทรงกลด สว่างวงศ์)

ผู้ว่าราชการจังหวัดตรัง

สำนักงานส่งเสริมการปกครองท้องถิ่นจังหวัด

กลุ่มงานส่งเสริมและพัฒนาท้องถิ่น

โทร. ๐ ๗๕๒๑ ๘๒๑๑ ต่อ ๓ โทรสาร ๐ ๗๕๒๑ ๑๖๒๐

ผู้ประสานงาน นางสาวลัดดาพรรณ เดชประสิทธิ์ โทร. ๐๘ ๙๖๕๔ ๐๓๗๕

เขียน หัวตึกให้ปลัดเทศบาล

- ดัชนีบัตรช่วยปกครองผลการประเมินปลัดศึกษา
ของ อ.ปท. ปลัดปี 2566 และรายชื่อของพร้อมผลการ
ประเมินผู้ที่เกี่ยวข้องและประกอบในหน้าที่ครอบ
คลุมข้อหาที่เขมา.สส

- เพื่อโปรดทราบและลงนามให้

(นางสาวโสภา เทอดสุวรรณ)
เจ้าพนักงานธุรการชำนาญงาน
- 5 ม.ค. 2567

เขียน ปลัดเทศบาล / มท

- เพื่อโปรดทราบ/พิจารณา

- เห็นควรสำเนาทั้งสำเนา/ขอ จาก

คณะกรรมการ

(นายฉัตรชัย ชุมอม)
ผู้อำนวยการกองการเจ้าหน้าที่ รักษาการแทน
หัวหน้าสำนักงานปลัดเทศบาล
0 5 ม.ค. 2567

(นางจันทิพย์ ชั่งสีปรากฏ)
รองปลัดเทศบาล ปฏิบัติราชการแทน
ปลัดเทศบาลนครศรี

- 5 ม.ค. 2567

(นายนิรพนธ์ แสงวิสุทธิ)
รองนายกเทศมนตรี รักษาการแทน
นายกเทศมนตรีนครศรี
0 8 ม.ค. 2567

ด่วนที่สุด

ที่ มท ๐๘๑๐.๗/๖๕๖๕๓



ศาลากลางจังหวัดตรัง
เลขที่: ๑1644
วันที่: 13-5-66 2566
เลขที่: 2667
กรมส่งเสริมการปกครองส่วนท้องถิ่น
ศูนย์บริการส่วนกลาง โทร. ๑๐๓๑๐
เวลา: สำนักงานส่งเสริมการปกครอง
ส่วนท้องถิ่นจังหวัดตรัง
เลขที่: 14982
วันที่: 13-5-66 2566

๑๒ ธันวาคม ๒๕๖๖

เรื่อง การประกาศผลการประเมินประสิทธิภาพขององค์กรปกครองส่วนท้องถิ่น ประจำปี ๒๕๖๖
เรียน ผู้ว่าราชการจังหวัด ทุกจังหวัด

อ้างอิง ๑. หนังสือกรมส่งเสริมการปกครองท้องถิ่น ด่วนที่สุด ที่ มท ๐๘๑๐.๗/๒๐๐๒ ลงวันที่ ๑๖ พฤษภาคม ๒๕๖๖
๒. หนังสือกรมส่งเสริมการปกครองท้องถิ่น ด่วนที่สุด ที่ มท ๐๘๑๐.๗/๒๓๑๐ ลงวันที่ ๒๙ มิถุนายน ๒๕๖๖

สิ่งที่ส่งมาด้วย คู่มือการออกรายงานผลการประเมินประสิทธิภาพขององค์กรปกครองส่วนท้องถิ่น จำนวน ๑ ชุด

ตามที่ กรมส่งเสริมการปกครองท้องถิ่น ชักซ้อมการประเมินประสิทธิภาพขององค์กรปกครองส่วนท้องถิ่น (Local Performance Assessment: LPA) ประจำปี ๒๕๖๖ โดยได้แจ้งแนวทางการประเมินประสิทธิภาพขององค์กรปกครองส่วนท้องถิ่น ประจำปี ๒๕๖๖ ปฏิทินการประเมินฯ และเอกสารและสื่อเพื่อใช้เป็นแนวทางในการชี้แจงการตรวจประเมิน และแจ้งขยายระยะเวลาการประเมินประสิทธิภาพขององค์กรปกครองส่วนท้องถิ่น ประจำปี ๒๕๖๖ ความละเอียดตามหนังสือที่อ้างถึง นั้น

กรมส่งเสริมการปกครองท้องถิ่น ตรวจสอบผลการประเมินประสิทธิภาพขององค์กรปกครองส่วนท้องถิ่น ประจำปี ๒๕๖๖ เรียบร้อยแล้ว ขอให้จังหวัดนำผลการประเมินประสิทธิภาพขององค์กรปกครองส่วนท้องถิ่น ประกาศให้องค์กรปกครองส่วนท้องถิ่นในพื้นที่และประชาชนทราบ และนำผลการประเมินดังกล่าว แจ้งที่ประชุมคณะกรรมการข้าราชการองค์การบริหารส่วนจังหวัด หรือคณะกรรมการพนักงานเทศบาลจังหวัด หรือคณะกรรมการพนักงานเมืองพัทยา หรือคณะกรรมการพนักงานส่วนตำบลจังหวัดทราบแล้วแต่กรณี โดยสามารถศึกษาคู่มือการออกรายงานผลการประเมินประสิทธิภาพขององค์กรปกครองส่วนท้องถิ่น ประจำปี ๒๕๖๖ ได้ตาม QR Code ที่ปรากฏท้ายหนังสือฉบับนี้

จึงเรียนมาเพื่อโปรดพิจารณา

ขอแสดงความนับถือ

(นายศิริพันธ์ ศรีภมณี)

รองอธิบดี ปฏิบัติราชการแทน
อธิบดีกรมส่งเสริมการปกครองท้องถิ่น



คู่มือการออกรายงานฯ

กองพัฒนาและส่งเสริมการบริหารงานท้องถิ่น
กลุ่มงานส่งเสริมการบริหารกิจการบ้านเมืองที่ดีท้องถิ่น

โทร. ๐-๒๒๕๑-๙๐๐๐ ต่อ ๒๓๒๒

ไปรษณีย์อิเล็กทรอนิกส์ saraban@dla.go.th

ผู้ประสานงาน นายอานนท์ เพชรหนู

นายธนสรณ์ จันทร์กระพ้อ

๓. ผู้ใช้งานใส่ Username และ Password ตามที่กรมส่งเสริมการปกครองท้องถิ่นได้จัดส่งให้

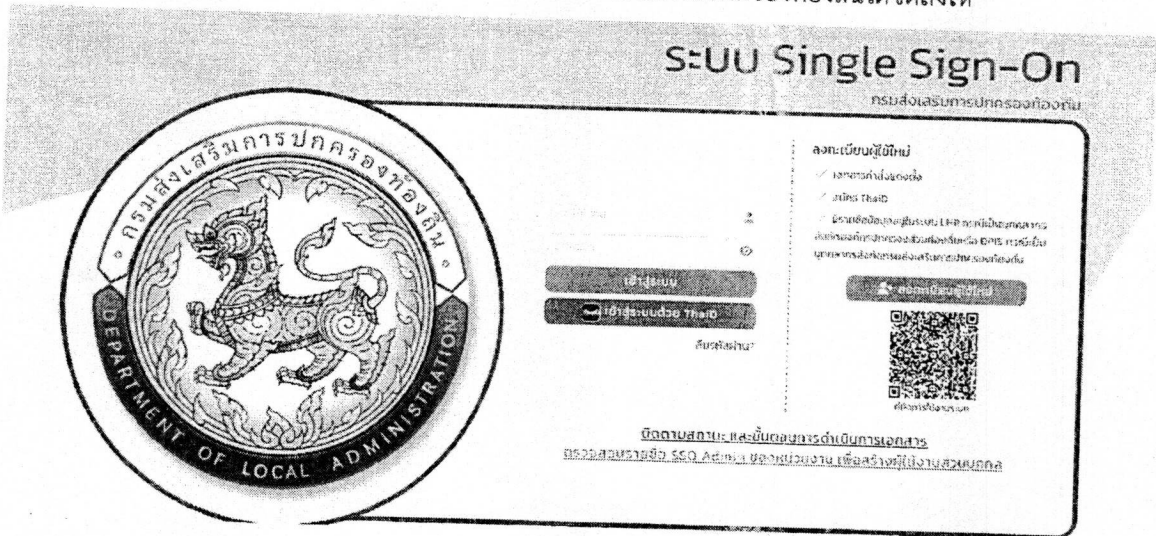

๔. คลิกที่เมนู “ระบบ LPA”



๕. คลิกที่เมนู “รายงานข้อมูล”

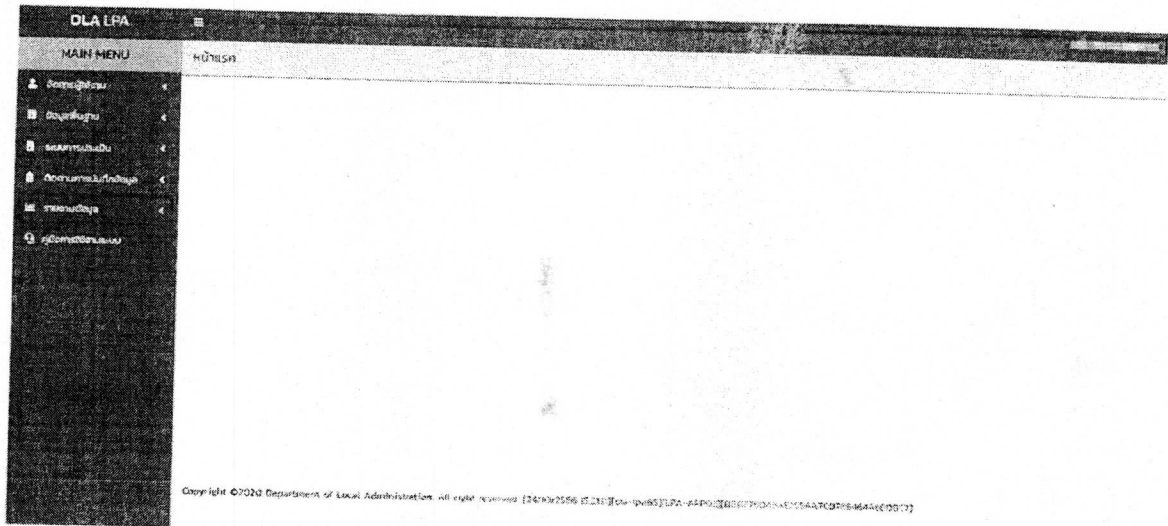

๖. คลิกที่เมนู “รายงานการประเมินประสิทธิภาพของ อปท. (LRP๐๐๑)”

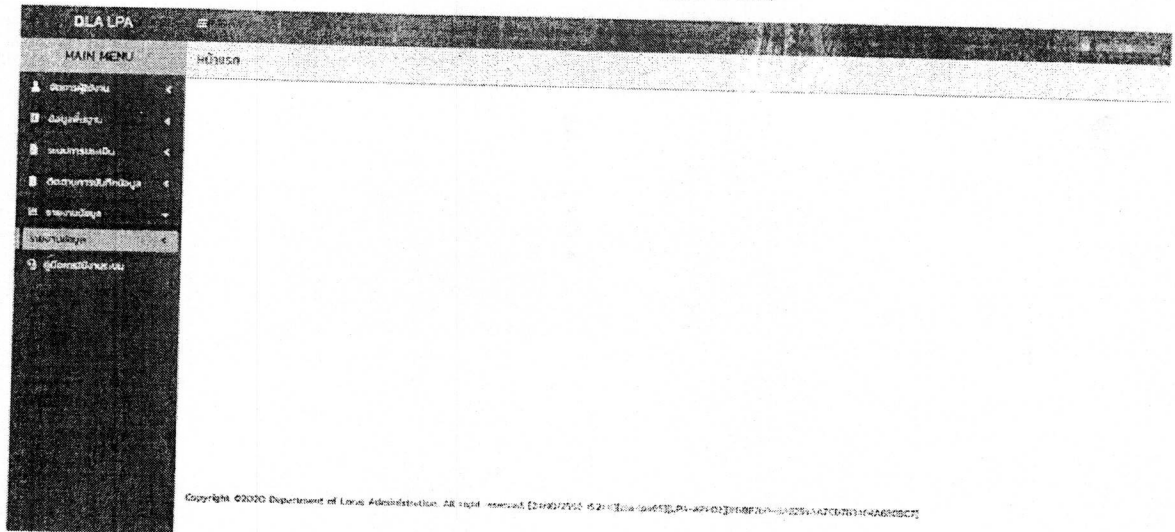

๙. กรณีจังหวัดต้องการออกรายงานผลคะแนนการประเมินประสิทธิภาพขององค์กรปกครองส่วนท้องถิ่น (Local Performance Assessment: LPA) ประจำปี ๒๕๖๖ รายตัวชี้วัด ให้คลิกที่เมนู “ติดตามการบันทึกข้อมูล”

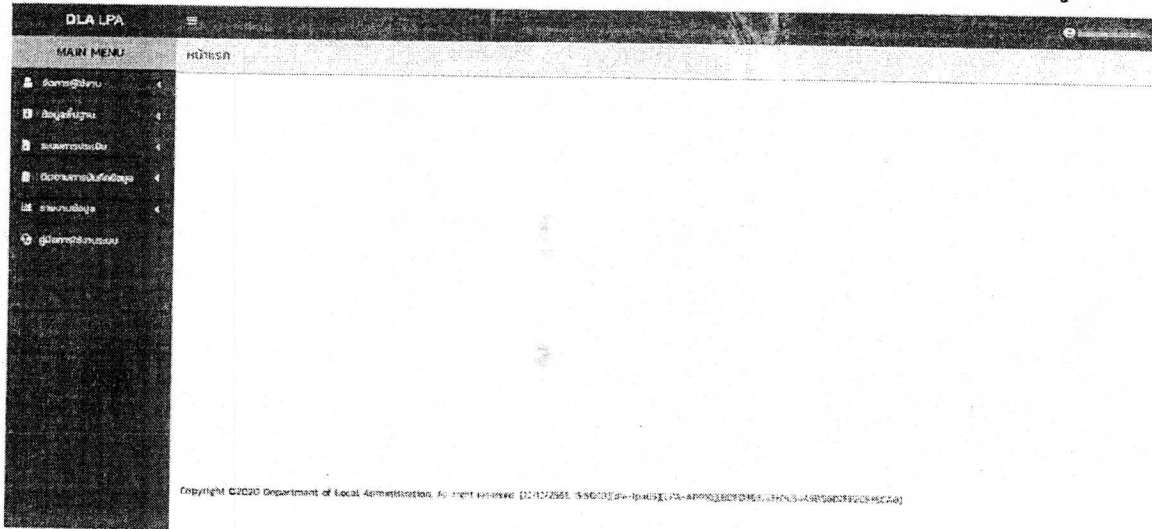

๑๐. คลิกที่เมนู “รายงานข้อมูล” และคลิกที่เมนูย่อย “แบบรายงานผลการประเมินประสิทธิภาพขององค์กรปกครองส่วนท้องถิ่น (ทีมประเมิน) (LFP๐๐๖)”

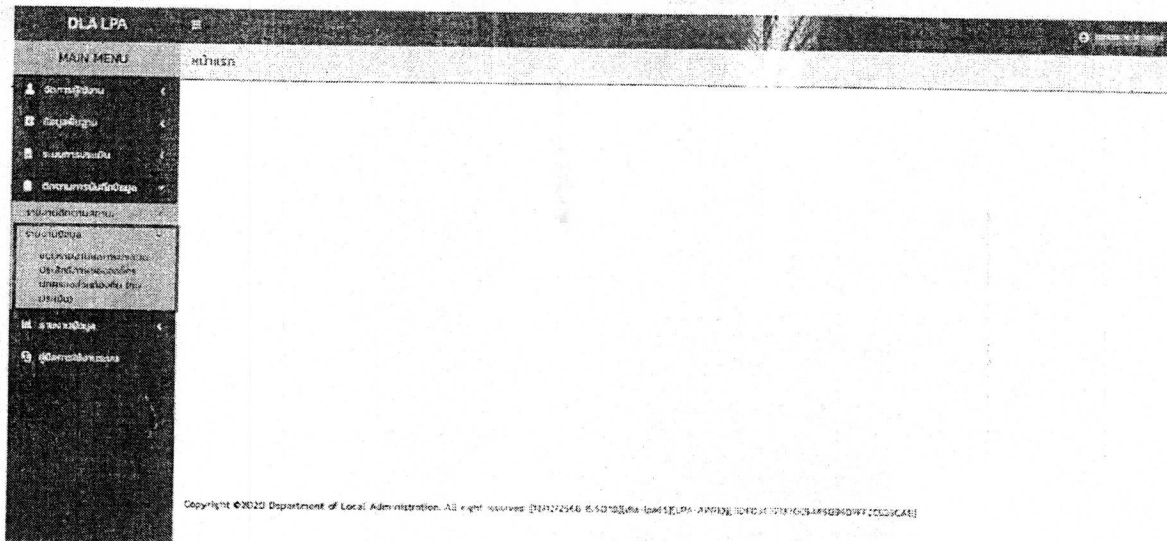



ประกาศจังหวัดตรัง

เรื่อง ผลคะแนนการประเมินประสิทธิภาพขององค์กรปกครองส่วนท้องถิ่น
(Local Performance Assessment: LPA) ประจำปี ๒๕๖๖ จังหวัดตรัง

ด้วยจังหวัดตรังได้ดำเนินการประเมินประสิทธิภาพขององค์กรปกครองส่วนท้องถิ่นตามโครงการประเมินประสิทธิภาพขององค์กรปกครองส่วนท้องถิ่น (Local Performance Assessment: LPA) ประจำปี ๒๕๖๖ ของกรมส่งเสริมการปกครองท้องถิ่น โดยได้จัดให้มีการประเมินประสิทธิภาพขององค์กรปกครองส่วนท้องถิ่นทุกแห่ง จำนวน ๕ ด้าน ประกอบด้วย ด้านการบริหารจัดการ ด้านการบริหารงานบุคคลและกิจการสภา ด้านการบริหารงานการเงินและการคลัง ด้านการบริการสาธารณะ และด้านธรรมาภิบาล ซึ่งเป็นการตรวจในรูปแบบผสมผสาน โดยการนำระบบสารสนเทศมาใช้ในการประเมินประสิทธิภาพขององค์กรปกครองส่วนท้องถิ่น ร่วมกับการตรวจประเมินประสิทธิภาพขององค์กรปกครองส่วนท้องถิ่นของทีมประเมินที่จังหวัดแต่งตั้ง รวมทั้งกำหนดให้มีการพิจารณาอุทธรณ์ผล และการยืนยันผลการประเมินประสิทธิภาพขององค์กรปกครองส่วนท้องถิ่น โดยปฏิทินการดำเนินการกรณีนี้ กำหนดระยะเวลาแล้วเสร็จ ภายในวันที่ ๒๘ กันยายน ๒๕๖๖ แล้วให้จังหวัดประกาศผลการประเมินประสิทธิภาพขององค์กรปกครองส่วนท้องถิ่นในองค์กรปกครองส่วนท้องถิ่นในพื้นที่และประชาชนทราบ และนำผลการประเมินประสิทธิภาพขององค์กรปกครองส่วนท้องถิ่นดังกล่าว แจ้งที่ประชุมคณะกรรมการข้าราชการองค์การบริหารส่วนจังหวัด หรือคณะกรรมการพนักงานเทศบาลจังหวัด หรือคณะกรรมการพนักงานเมืองพัทยา หรือคณะกรรมการพนักงานส่วนตำบลจังหวัดทราบ แล้วแต่กรณี

บัดนี้ จังหวัดตรังได้ดำเนินการประเมินประสิทธิภาพขององค์กรปกครองส่วนท้องถิ่น ประจำปี ๒๕๖๖ ตามโครงการข้างต้นโดยเสร็จสิ้น และกรมส่งเสริมการปกครองท้องถิ่นได้ตรวจสอบผลการประเมินประสิทธิภาพขององค์กรปกครองส่วนท้องถิ่น ประจำปี ๒๕๖๖ เรียบร้อยแล้ว ดังนั้น จังหวัดตรังจึงขอประกาศผลการประเมินประสิทธิภาพขององค์กรปกครองส่วนท้องถิ่น ประจำปี ๒๕๖๖ รายละเอียดปรากฏตามแบบรายงานผลการประเมินประสิทธิภาพขององค์กรปกครองส่วนท้องถิ่น ประจำปี ๒๕๖๖ ที่แนบมาพร้อมนี้

จึงประกาศให้ทราบโดยทั่วกัน

ประกาศ ณ วันที่ ๕ มกราคม พ.ศ. ๒๕๖๗

(นายทรงกลด สว่างวงศ์)
ผู้ว่าราชการจังหวัดตรัง

แบบรายงานผลการประเมินประสิทธิภาพของ อปท. ประจำปี 2566

(คะแนนรวม 5 ด้าน จากหุ้มประเมิน)

ทุกประเภท อปท.

ข้อมูล ณ วันที่ 31/12/2566

ลำดับที่	ภาค	จังหวัด	อำเภอ	ประเภทอปท.	ชื่อ อปท.	ด้านที่ 1		ร้อยละ	ด้านที่ 2		ร้อยละ	ด้านที่ 3		ร้อยละ	ด้านที่ 4		ร้อยละ	ด้านที่ 5		ร้อยละ	รวมคะแนน 5 ด้าน		คิดเป็นร้อยละ
						การบริหารจัดการ			การบริหารงานบุคคลและกิจการสภา			การบริหารงานการเงินและการคลัง			การจัดบริการสาธารณะ			ธรรมาภิบาล			คะแนนเต็ม	คะแนนที่ได้	
						คะแนนเต็ม	คะแนนที่ได้		คะแนนเต็ม	คะแนนที่ได้		คะแนนเต็ม	คะแนนที่ได้		คะแนนเต็ม	คะแนนที่ได้		คะแนนเต็ม	คะแนนที่ได้				
																					คะแนนเต็ม	คะแนนที่ได้	
1	ภาคใต้	ตรัง	เมืองตรัง	อบจ.	อบจ.ตรัง	55	45	81.82	45	33	73.33	65	52	80.00	115	101	87.83	25	25	100.00	305	256	83.93
2	ภาคใต้	ตรัง	เมืองตรัง	เทศบาลนคร	เทศบาลนครตรัง	60	46	76.67	45	45	100.00	100	88	88.00	235	227	96.60	25	23	92.00	465	429	92.26
3	ภาคใต้	ตรัง	กันตัง	เทศบาลเมือง	เทศบาลเมืองกันตัง	65	53	81.54	45	36	80.00	100	76	76.00	235	211	89.79	25	18	72.00	470	394	83.83
4	ภาคใต้	ตรัง	เมืองตรัง	เทศบาลตำบล	เทศบาลตำบลโคกหล่อ	65	43	66.15	45	40	88.89	95	73	76.84	220	180	81.82	25	23	92.00	450	359	79.78
5	ภาคใต้	ตรัง	เมืองตรัง	เทศบาลตำบล	เทศบาลตำบลนาตาล่วง	60	31	51.67	45	41	91.11	100	70	70.00	225	196	87.11	25	21	84.00	455	359	78.90
6	ภาคใต้	ตรัง	เมืองตรัง	เทศบาลตำบล	เทศบาลตำบลคลองเต็ง	60	31	51.67	45	34	75.56	95	76	80.00	225	148	65.78	25	21	84.00	450	310	68.89
7	ภาคใต้	ตรัง	กันตัง	เทศบาลตำบล	เทศบาลตำบลควนธานี	60	42	70.00	45	35	77.78	100	78	78.00	215	185	86.05	25	25	100.00	445	365	82.02
8	ภาคใต้	ตรัง	กันตัง	เทศบาลตำบล	เทศบาลตำบลบางเป้า	60	49	81.67	45	41	91.11	100	74	74.00	215	186	86.51	25	16	64.00	445	366	82.25
9	ภาคใต้	ตรัง	ย่านตาขาว	เทศบาลตำบล	เทศบาลตำบลย่านตาขาว	65	57	87.69	45	43	95.56	95	78	82.11	215	184	85.58	25	23	92.00	445	385	86.52
10	ภาคใต้	ตรัง	ย่านตาขาว	เทศบาลตำบล	เทศบาลตำบลควนโพธิ์	60	52	86.67	45	45	100.00	100	69	69.00	210	178	84.76	25	25	100.00	440	369	83.86
11	ภาคใต้	ตรัง	ปะเหลียน	เทศบาลตำบล	เทศบาลตำบลทุ่งกระบือ	60	42	70.00	45	45	100.00	100	71	71.00	210	174	82.86	25	21	84.00	440	353	80.23
12	ภาคใต้	ตรัง	ปะเหลียน	เทศบาลตำบล	เทศบาลตำบลท่าข้าม	60	56	93.33	45	31	68.89	100	78	78.00	195	151	77.44	25	17	68.00	425	333	78.35
13	ภาคใต้	ตรัง	ปะเหลียน	เทศบาลตำบล	เทศบาลตำบลทุ่งยาว	60	54	90.00	45	43	95.56	100	83	83.00	220	193	87.73	25	25	100.00	450	398	88.44
14	ภาคใต้	ตรัง	ปะเหลียน	เทศบาลตำบล	เทศบาลตำบลท่าพญา	60	43	71.67	45	38	84.44	100	80	80.00	210	159	75.71	25	25	100.00	440	345	78.41

ลำดับ ที่	ภาค	จังหวัด	อำเภอ	ประเภท อปท.	ชื่อ อปท.	ด้านที่ 1		ร้อยละ	ด้านที่ 2		ร้อยละ	ด้านที่ 3		ร้อยละ	ด้านที่ 4		ร้อยละ	ด้านที่ 5		ร้อยละ	รวมคะแนน 5 ด้าน		คิด เป็น ร้อยละ
						การบริหารจัดการ			การบริหารงาน บุคคลและกิจการสภา			การบริหารงาน การเงินและการคลัง			การจัดบริการ สาธารณะ			ธรรมาภิบาล					
						คะแนน เต็ม	คะแนน ที่ได้		คะแนน เต็ม	คะแนน ที่ได้		คะแนน เต็ม	คะแนน ที่ได้		คะแนน เต็ม	คะแนน ที่ได้		คะแนน เต็ม	คะแนน ที่ได้		คะแนน เต็ม	คะแนน ที่ได้	
15	ภาคใต้	ตรัง	สิเกา	เทศบาลตำบล	เทศบาลตำบลสิเกา	60	42	70.00	45	38	84.44	100	80	80.00	210	193	91.90	25	19	76.00	440	372	84.55
16	ภาคใต้	ตรัง	สิเกา	เทศบาลตำบล	เทศบาลตำบลควนคุณ	60	42	70.00	45	29	64.44	100	64	64.00	215	189	87.91	25	25	100.00	445	349	78.43
17	ภาคใต้	ตรัง	สิเกา	เทศบาลตำบล	เทศบาลตำบลนาเมืองเพชร	60	45	75.00	45	36	80.00	100	82	82.00	225	209	92.89	25	23	92.00	455	395	86.81
18	ภาคใต้	ตรัง	ห้วยยอด	เทศบาลตำบล	เทศบาลตำบลห้วยยอด	65	53	81.54	45	43	95.56	100	80	80.00	220	161	73.18	25	23	92.00	455	360	79.12
19	ภาคใต้	ตรัง	ห้วยยอด	เทศบาลตำบล	เทศบาลตำบลท่าวี	65	57	87.69	45	45	100.00	100	76	76.00	215	169	78.60	25	23	92.00	450	370	82.22
20	ภาคใต้	ตรัง	ห้วยยอด	เทศบาลตำบล	เทศบาลตำบลลำภูรา	60	42	70.00	45	39	86.67	95	56	58.95	210	164	78.10	25	23	92.00	435	324	74.48
21	ภาคใต้	ตรัง	ห้วยยอด	เทศบาลตำบล	เทศบาลตำบลนาง	60	47	78.33	45	41	91.11	100	77	77.00	220	179	81.36	25	25	100.00	450	369	82.00
22	ภาคใต้	ตรัง	ห้วยยอด	เทศบาลตำบล	เทศบาลตำบลห้วยนาง	60	45	75.00	45	45	100.00	100	74	74.00	215	130	60.47	25	25	100.00	445	319	71.69
23	ภาคใต้	ตรัง	วังวิเศษ	เทศบาลตำบล	เทศบาลตำบลวังวิเศษ	60	48	80.00	45	41	91.11	95	86	90.53	215	154	71.63	25	25	100.00	440	354	80.45
24	ภาคใต้	ตรัง	นาโยง	เทศบาลตำบล	เทศบาลตำบลนาโยงเหนือ	60	46	76.67	45	45	100.00	95	83	87.37	215	189	87.91	25	23	92.00	440	386	87.73
25	ภาคใต้	ตรัง	รัชฎา	เทศบาลตำบล	เทศบาลตำบลคลองปาง	60	52	86.67	45	26	57.78	95	76	80.00	215	123	57.21	25	23	92.00	440	300	68.18
26	ภาคใต้	ตรัง	นาโยง	อบต.	อบต.โคกสะบ้า	60	48	80.00	45	40	88.89	95	77	81.05	195	175	89.74	25	25	100.00	420	365	86.90
27	ภาคใต้	ตรัง	นาโยง	อบต.	อบต.นาหมื่นศรี	60	39	65.00	45	45	100.00	100	71	71.00	200	153	76.50	25	25	100.00	430	333	77.44
28	ภาคใต้	ตรัง	นาโยง	อบต.	อบต.นาข้าวเสีย	60	50	83.33	45	43	95.56	95	84	88.42	190	171	90.00	25	25	100.00	415	373	89.88
29	ภาคใต้	ตรัง	รัชฎา	อบต.	อบต.ควนมา	60	43	71.67	45	45	100.00	100	89	89.00	195	145	74.36	25	23	92.00	425	345	81.18
30	ภาคใต้	ตรัง	รัชฎา	อบต.	อบต.คลองปาง	60	60	100.00	45	43	95.56	100	63	63.00	195	163	83.59	25	25	100.00	425	354	83.29
31	ภาคใต้	ตรัง	รัชฎา	อบต.	อบต.หนองบัว	60	58	96.67	45	45	100.00	100	65	65.00	200	147	73.50	25	23	92.00	430	338	78.60
32	ภาคใต้	ตรัง	รัชฎา	อบต.	อบต.หนองปรือ	60	52	86.67	45	43	95.56	100	78	78.00	195	167	85.64	25	25	100.00	425	365	85.88
33	ภาคใต้	ตรัง	รัชฎา	อบต.	อบต.เขาไพร	60	56	93.33	45	45	100.00	100	75	75.00	190	145	76.32	25	25	100.00	420	346	82.38
34	ภาคใต้	ตรัง	หาดสำราญ	อบต.	อบต.หาดสำราญ	60	48	80.00	45	45	100.00	100	78	78.00	205	187	91.22	25	25	100.00	435	383	88.05
35	ภาคใต้	ตรัง	หาดสำราญ	อบต.	อบต.บ้านหิว	60	42	70.00	45	45	100.00	100	71	71.00	195	146	74.87	25	11	44.00	425	315	74.12
36	ภาคใต้	ตรัง	หาดสำราญ	อบต.	อบต.ตะเสะ	60	50	83.33	45	45	100.00	100	60	60.00	205	201	98.05	25	23	92.00	435	379	87.13
37	ภาคใต้	ตรัง	เมืองตรัง	อบต.	อบต.นาพละ	60	33	55.00	45	38	84.44	100	84	84.00	195	165	84.62	25	19	76.00	425	339	79.76
38	ภาคใต้	ตรัง	เมืองตรัง	อบต.	อบต.บ้านควน	60	56	93.33	45	43	95.56	100	86	86.00	195	183	93.85	25	25	100.00	425	393	92.47
39	ภาคใต้	ตรัง	เมืองตรัง	อบต.	อบต.นาบินหลา	60	54	90.00	45	45	100.00	100	78	78.00	190	156	82.11	25	25	100.00	420	358	85.24

ลำดับ ที่	ภาค	จังหวัด	อำเภอ	ประเภท อปท.	ชื่อ อปท.	ด้านที่ 1		ร้อยละ	ด้านที่ 2		ร้อยละ	ด้านที่ 3		ร้อยละ	ด้านที่ 4		ร้อยละ	ด้านที่ 5		ร้อยละ	รวมคะแนน 5 ด้าน		คิด เป็น ร้อยละ
						การบริหารจัดการ			การบริหารงาน บุคคลและกิจการสภา			การบริหารงาน การเงินและการคลัง			การจัดบริการ สาธารณะ			ธรรมาภิบาล			คะแนน เต็ม	คะแนน ที่ได้	
						คะแนน เต็ม	คะแนน ที่ได้		คะแนน เต็ม	คะแนน ที่ได้		คะแนน เต็ม	คะแนน ที่ได้		คะแนน เต็ม	คะแนน ที่ได้		คะแนน เต็ม	คะแนน ที่ได้				
40	ภาคใต้	ตรัง	เมืองตรัง	อบต.	อบต.ควนปริง	60	54	90.00	45	43	95.56	100	82	82.00	195	186	95.38	25	23	92.00	425	388	91.29
41	ภาคใต้	ตรัง	เมืองตรัง	อบต.	อบต.นาโยงใต้	60	42	70.00	45	43	95.56	100	85	85.00	205	154	75.12	25	19	76.00	435	343	78.85
42	ภาคใต้	ตรัง	เมืองตรัง	อบต.	อบต.บางรัก	60	46	76.67	45	45	100.00	100	82	82.00	195	170	87.18	25	21	84.00	425	364	85.65
43	ภาคใต้	ตรัง	เมืองตรัง	อบต.	อบต.นาโต๊ะหมิง	60	37	61.67	45	33	73.33	100	67	67.00	210	191	90.95	25	19	76.00	440	347	78.86
44	ภาคใต้	ตรัง	เมืองตรัง	อบต.	อบต.หนองครูด	60	39	65.00	45	41	91.11	100	81	81.00	205	153	74.63	25	21	84.00	435	335	77.01
45	ภาคใต้	ตรัง	เมืองตรัง	อบต.	อบต.น้ำมุด	60	46	76.67	45	45	100.00	100	86	86.00	195	181	92.82	25	25	100.00	425	383	90.12
46	ภาคใต้	ตรัง	เมืองตรัง	อบต.	อบต.บ้านโพธิ์	60	30	50.00	45	40	88.89	100	82	82.00	190	164	86.32	25	19	76.00	420	335	79.76
47	ภาคใต้	ตรัง	เมืองตรัง	อบต.	อบต.นาท่ามเหนือ	60	31	51.67	45	38	84.44	100	63	63.00	205	169	82.44	25	25	100.00	435	326	74.94
48	ภาคใต้	ตรัง	เมืองตรัง	อบต.	อบต.นาท่ามใต้	60	46	76.67	45	38	84.44	100	82	82.00	190	157	82.63	25	21	84.00	420	344	81.90
49	ภาคใต้	ตรัง	กันตัง	อบต.	อบต.บางหมาก	60	56	93.33	45	41	91.11	100	88	88.00	180	166	92.22	25	21	84.00	410	372	90.73
50	ภาคใต้	ตรัง	กันตัง	อบต.	อบต.วังวน	60	56	93.33	45	40	88.89	100	76	76.00	185	166	89.73	25	25	100.00	415	363	87.47
51	ภาคใต้	ตรัง	กันตัง	อบต.	อบต.กันตังใต้	60	52	86.67	45	43	95.56	100	78	78.00	200	179	89.50	25	25	100.00	430	377	87.67
52	ภาคใต้	ตรัง	กันตัง	อบต.	อบต.โคกยาง	60	45	75.00	45	41	91.11	100	73	73.00	195	171	87.69	25	25	100.00	425	355	83.53
53	ภาคใต้	ตรัง	กันตัง	อบต.	อบต.คลองลู	60	56	93.33	45	39	86.67	100	83	83.00	180	169	93.89	25	25	100.00	410	372	90.73
54	ภาคใต้	ตรัง	กันตัง	อบต.	อบต.ย่านซื่อ	60	56	93.33	45	43	95.56	100	90	90.00	170	161	94.71	25	25	100.00	400	375	93.75
55	ภาคใต้	ตรัง	กันตัง	อบต.	อบต.บ่อน้ำร้อน	60	44	73.33	45	40	88.89	100	86	86.00	200	166	83.00	25	25	100.00	430	361	83.95
56	ภาคใต้	ตรัง	กันตัง	อบต.	อบต.บางลึก	60	48	80.00	45	40	88.89	100	83	83.00	200	181	90.50	25	23	92.00	430	375	87.21
57	ภาคใต้	ตรัง	กันตัง	อบต.	อบต.นาเกลือ	60	35	58.33	45	45	100.00	100	78	78.00	195	160	82.05	25	23	92.00	425	341	80.24
58	ภาคใต้	ตรัง	กันตัง	อบต.	อบต.เกาะลิบง	60	46	76.67	45	41	91.11	95	77	81.05	205	182	88.78	25	23	92.00	430	369	85.81
59	ภาคใต้	ตรัง	กันตัง	อบต.	อบต.คลองซีส้อม	60	56	93.33	45	45	100.00	100	71	71.00	175	166	94.86	25	23	92.00	405	361	89.14
60	ภาคใต้	ตรัง	ย่านดาขาว	อบต.	อบต.หนองบ่อ	60	39	65.00	45	45	100.00	100	65	65.00	185	139	75.14	25	25	100.00	415	313	75.42
61	ภาคใต้	ตรัง	ย่านดาขาว	อบต.	อบต.นาชุมเห็ด	60	54	90.00	45	41	91.11	100	72	72.00	200	169	84.50	25	23	92.00	430	359	83.49
62	ภาคใต้	ตรัง	ย่านดาขาว	อบต.	อบต.โนควน	60	43	71.67	45	41	91.11	100	80	80.00	195	176	90.26	25	23	92.00	425	363	85.41
63	ภาคใต้	ตรัง	ย่านดาขาว	อบต.	อบต.โพรงจระเข้	60	41	68.33	45	45	100.00	95	61	64.21	195	172	88.21	25	21	84.00	420	340	80.95
64	ภาคใต้	ตรัง	ย่านดาขาว	อบต.	อบต.ทุ่งค่าย	60	46	76.67	45	45	100.00	100	77	77.00	195	149	76.41	25	23	92.00	425	340	80.00

ลำดับ ที่	ภาค	จังหวัด	อำเภอ	ประเภท อปท.	ชื่อ อปท.	ด้านที่ 1		ร้อยละ	ด้านที่ 2		ร้อยละ	ด้านที่ 3		ร้อยละ	ด้านที่ 4		ร้อยละ	ด้านที่ 5		ร้อยละ	รวมคะแนน 5 ด้าน		คิด เป็น ร้อยละ
						การบริหารจัดการ			การบริหารงาน บุคคลและกิจการสภา			การบริหารงาน การเงินและการคลัง			การจัดบริการ สาธารณะ			ธรรมาภิบาล			คะแนน 5 ด้าน		
						คะแนน เต็ม	คะแนน ที่ได้		คะแนน เต็ม	คะแนน ที่ได้		คะแนน เต็ม	คะแนน ที่ได้		คะแนน เต็ม	คะแนน ที่ได้		คะแนน เต็ม	คะแนน ที่ได้		คะแนน เต็ม	คะแนน ที่ได้	
65	ภาคใต้	ตรัง	ย่านตาขาว	อบต.	อบต.เกาะเปียง	60	47	78.33	45	45	100.00	100	84	84.00	200	146	73.00	25	25	100.00	430	347	80.70
66	ภาคใต้	ตรัง	ปะเหลียน	อบต.	อบต.ท่าข้าม	60	44	73.33	45	45	100.00	95	78	82.11	200	174	87.00	25	23	92.00	425	364	85.65
67	ภาคใต้	ตรัง	ปะเหลียน	อบต.	อบต.ทุ่งยาว	60	60	100.00	45	45	100.00	95	77	81.05	190	166	87.37	25	25	100.00	415	373	89.88
68	ภาคใต้	ตรัง	ปะเหลียน	อบต.	อบต.ปะเหลียน	60	50	83.33	45	39	86.67	100	76	76.00	200	148	74.00	25	25	100.00	430	338	78.60
69	ภาคใต้	ตรัง	ปะเหลียน	อบต.	อบต.บางด้วน	60	54	90.00	45	36	80.00	100	79	79.00	190	165	86.84	25	23	92.00	420	357	85.00
70	ภาคใต้	ตรัง	ปะเหลียน	อบต.	อบต.บ้านนา	60	43	71.67	45	45	100.00	100	78	78.00	185	161	87.03	25	23	92.00	415	350	84.34
71	ภาคใต้	ตรัง	ปะเหลียน	อบต.	อบต.สุโสะ	60	29	48.33	45	45	100.00	90	67	74.44	200	138	69.00	25	19	76.00	420	298	70.95
72	ภาคใต้	ตรัง	ปะเหลียน	อบต.	อบต.ลิพัง	60	54	90.00	45	40	88.89	100	74	74.00	185	168	90.81	25	21	84.00	415	357	86.02
73	ภาคใต้	ตรัง	ปะเหลียน	อบต.	อบต.เกาะสุกร	60	50	83.33	45	43	95.56	100	53	53.00	200	175	87.50	25	21	84.00	430	342	79.53
74	ภาคใต้	ตรัง	ปะเหลียน	อบต.	อบต.แหลมสอม	60	47	78.33	45	40	88.89	95	78	82.11	195	129	66.15	25	21	84.00	420	315	75.00
75	ภาคใต้	ตรัง	สิเกา	อบต.	อบต.บ่อหิน	60	43	71.67	45	40	88.89	100	84	84.00	195	172	88.21	25	25	100.00	425	364	85.65
76	ภาคใต้	ตรัง	สิเกา	อบต.	อบต.เขาไม้แก้ว	60	58	96.67	45	45	100.00	100	84	84.00	200	195	97.50	25	23	92.00	430	405	94.19
77	ภาคใต้	ตรัง	สิเกา	อบต.	อบต.กะลาเส	60	41	68.33	45	43	95.56	100	78	78.00	190	155	81.58	25	21	84.00	420	338	80.48
78	ภาคใต้	ตรัง	สิเกา	อบต.	อบต.ไม้ฝาด	60	54	90.00	45	45	100.00	100	81	81.00	195	167	85.64	25	25	100.00	425	372	87.53
79	ภาคใต้	ตรัง	ห้วยยอด	อบต.	อบต.ห้วยยอด	60	58	96.67	45	43	95.56	95	57	60.00	180	150	83.33	25	23	92.00	405	331	81.73
80	ภาคใต้	ตรัง	ห้วยยอด	อบต.	อบต.หนองช้างแล่น	60	41	68.33	45	39	86.67	100	85	85.00	205	163	79.51	25	25	100.00	435	353	81.15
81	ภาคใต้	ตรัง	ห้วยยอด	อบต.	อบต.บางดี	60	47	78.33	45	40	88.89	95	59	62.11	200	174	87.00	25	25	100.00	425	345	81.18
82	ภาคใต้	ตรัง	ห้วยยอด	อบต.	อบต.บางกุ้ง	60	46	76.67	45	38	84.44	100	81	81.00	200	183	91.50	25	25	100.00	430	373	86.74
83	ภาคใต้	ตรัง	ห้วยยอด	อบต.	อบต.เขากอบ	60	48	80.00	45	40	88.89	95	80	84.21	200	168	84.00	25	21	84.00	425	357	84.00
84	ภาคใต้	ตรัง	ห้วยยอด	อบต.	อบต.เขาขาว	60	43	71.67	45	33	73.33	95	70	73.68	195	161	82.56	25	23	92.00	420	330	78.57
85	ภาคใต้	ตรัง	ห้วยยอด	อบต.	อบต.เขาปูน	60	50	83.33	45	45	100.00	95	68	71.58	190	135	71.05	25	25	100.00	415	323	77.83
86	ภาคใต้	ตรัง	ห้วยยอด	อบต.	อบต.ปากแจ่ม	60	60	100.00	45	45	100.00	100	79	79.00	195	160	82.05	25	23	92.00	425	367	86.35
87	ภาคใต้	ตรัง	ห้วยยอด	อบต.	อบต.ปากคม	60	49	81.67	45	45	100.00	95	56	58.95	190	159	83.68	25	21	84.00	415	330	79.52
88	ภาคใต้	ตรัง	ห้วยยอด	อบต.	อบต.สำราญ	60	45	75.00	45	43	95.56	95	66	69.47	190	135	71.05	25	19	76.00	415	308	74.22
89	ภาคใต้	ตรัง	ห้วยยอด	อบต.	อบต.นาวง	60	48	80.00	45	41	91.11	100	74	74.00	195	154	78.97	25	23	92.00	425	340	80.00

ลำดับ ที่	ภาค	จังหวัด	อำเภอ	ประเภท อปท.	ชื่อ อปท.	ด้านที่ 1		ร้อยละ	ด้านที่ 2		ร้อยละ	ด้านที่ 3		ร้อยละ	ด้านที่ 4		ร้อยละ	ด้านที่ 5		ร้อยละ	รวมคะแนน 5 ด้าน		คิด เป็น ร้อยละ		
						การบริหารจัดการ			การบริหารงาน บุคคลและกิจการสภา			การบริหารงาน การเงินและการคลัง			การจัดบริการ สาธารณะ			ธรรมาภิบาล			คะแนน เต็ม			คะแนน ที่ได้	
						คะแนน เต็ม	คะแนน ที่ได้		คะแนน เต็ม	คะแนน ที่ได้		คะแนน เต็ม	คะแนน ที่ได้		คะแนน เต็ม	คะแนน ที่ได้		คะแนน เต็ม	คะแนน ที่ได้		คะแนน เต็ม	คะแนน ที่ได้			
90	ภาคใต้	ตรัง	ห้วยยอด	อบต.	อบต.โนนเคา	60	39	65.00	45	43	95.56	100	53	53.00	195	122	62.56	25	23	92.00	425	280	65.88		
91	ภาคใต้	ตรัง	ห้วยยอด	อบต.	อบต.ทุ่งต้อ	60	43	71.67	45	45	100.00	100	75	75.00	195	150	76.92	25	23	92.00	425	336	79.06		
92	ภาคใต้	ตรัง	ห้วยยอด	อบต.	อบต.วังคีรี	60	48	80.00	45	40	88.89	100	74	74.00	190	148	77.89	25	25	100.00	420	335	79.76		
93	ภาคใต้	ตรัง	วังวิเศษ	อบต.	อบต.เขาวีเศษ	60	42	70.00	45	45	100.00	100	84	84.00	195	162	83.08	25	21	84.00	425	354	83.29		
94	ภาคใต้	ตรัง	วังวิเศษ	อบต.	อบต.วังมะปราง	60	52	86.67	45	41	91.11	100	83	83.00	195	174	89.23	25	23	92.00	425	373	87.76		
95	ภาคใต้	ตรัง	วังวิเศษ	อบต.	อบต.อ่าวคง	60	52	86.67	45	36	80.00	100	78	78.00	190	152	80.00	25	18	72.00	420	336	80.00		
96	ภาคใต้	ตรัง	วังวิเศษ	อบต.	อบต.ท่าสะบ้า	60	48	80.00	45	45	100.00	100	72	72.00	195	175	89.74	25	23	92.00	425	363	85.41		
97	ภาคใต้	ตรัง	วังวิเศษ	อบต.	อบต.วังมะปรางเหนือ	60	50	83.33	45	43	95.56	100	75	75.00	180	168	93.33	25	23	92.00	410	359	87.56		
98	ภาคใต้	ตรัง	นาโยง	อบต.	อบต.นาโยงเหนือ	60	46	76.67	45	43	95.56	100	72	72.00	195	162	83.08	25	23	92.00	425	346	81.41		
99	ภาคใต้	ตรัง	นาโยง	อบต.	อบต.ช่อง	60	44	73.33	45	45	100.00	100	89	89.00	190	167	87.89	25	23	92.00	420	368	87.62		
100	ภาคใต้	ตรัง	นาโยง	อบต.	อบต.ละมอ	60	42	70.00	45	45	100.00	100	77	77.00	200	137	68.50	25	21	84.00	430	322	74.88		

ลงชื่อ.....ผู้รายงาน

(นางสาวลัดดาวรรณ เดชประสิทธิ์)

ตำแหน่ง ผู้อำนวยการกลุ่มงานส่งเสริมและพัฒนาท้องถิ่น ศึกษาราชการแทน

ท้องถิ่นจังหวัดตรัง



สรุปผลการประเมินประสิทธิภาพขององค์กรปกครองส่วนท้องถิ่น
จังหวัดตรัง ประจำปี ๒๕๖๖

เพื่อนำไปสู่การยกระดับผลการประเมินประสิทธิภาพขององค์กรปกครองส่วนท้องถิ่น จังหวัดตรัง
ประจำปี ๒๕๖๗

จัดทำโดย :
สำนักงานส่งเสริมการปกครองท้องถิ่นจังหวัดตรัง
กลุ่มงานส่งเสริมและพัฒนาท้องถิ่น
โทร. ๐ ๗๕๒๑ ๘๒๑๑ ต่อ ๓
โทรสาร ๐ ๗๕๒๑ ๑๖๒๐

ส่วนที่ ๑

สถานการณ์ผลการประเมินประสิทธิภาพขององค์กรปกครองส่วนท้องถิ่น จังหวัดตรัง ประจำปี ๒๕๖๖

บทนำ

การประเมินประสิทธิภาพขององค์กรปกครองส่วนท้องถิ่น Local Performance Assessment : LPA เป็นเครื่องมือหรือระบบการประเมินมาตรฐานการปฏิบัติราชการและนิเทศองค์กรปกครองส่วนท้องถิ่น ซึ่งกรมส่งเสริมการปกครองท้องถิ่นได้กำหนดขึ้นเพื่อรองรับเป้าหมายการดำเนินงานในการส่งเสริมให้องค์กรปกครองส่วนท้องถิ่นสามารถจัดบริการให้กับประชาชนในพื้นที่รับผิดชอบได้สอดคล้องกับมาตรฐานและหลักธรรมาภิบาล โดยตั้งแต่ปี พ.ศ. ๒๕๔๙ เป็นต้นมา ได้มีการพัฒนาวิธีการ รูปแบบและหลักเกณฑ์การประเมิน มีการประเมินผลการดำเนินงานอย่างต่อเนื่อง จนเป็นที่รู้จักกันโดยทั่วไปว่า “การประเมิน Core Team” และต่อมาในปี พ.ศ. ๒๕๕๘ ได้มีการเปลี่ยนชื่อรับการประเมิน ๖ “การประเมินประสิทธิภาพขององค์กรปกครองส่วนท้องถิ่น (สถ. - อปท.) หรือ “ Local Performance Assessment (LPA) ” ซึ่งปัจจุบันการประเมิน LPA มี ๕ ด้าน ได้แก่ ๑) การบริหารจัดการ ๒) ด้านการบริหารงานบุคคลและกิจการสภา ๓) ด้านการบริหารงานการเงินและการคลัง ๔) ด้านการบริการสาธารณะ และ ด้าน ๕) ธรรมาภิบาล โดยผลการประเมินประสิทธิภาพขององค์กรปกครองส่วนท้องถิ่นที่ดำเนินการโดยต่อเนื่องในทุก ๆ ปี สามารถสะท้อนจุดอ่อนในการดำเนินงานขององค์กรปกครองส่วนท้องถิ่น เป็นผลให้สามารถนำผลการประเมินนี้ ไปกำหนดแนวทางการพัฒนาในส่วนที่เกี่ยวข้องสำหรับองค์กรปกครองส่วนท้องถิ่น และทำให้กรมส่งเสริมการปกครองท้องถิ่นสามารถกำหนดแนวทางในการให้ความช่วยเหลือ สนับสนุน และพัฒนาองค์กรปกครองส่วนท้องถิ่นแต่ละแห่งได้อย่างเหมาะสมและทันทั่วถึง

ในปี ๒๕๖๖ กำหนดการประเมิน ๖ ในรูปแบบผสมผสาน โดยการนำระบบสารสนเทศมาใช้ในการประเมิน ๖ (www.lpa.go.th) โดยใช้รหัสเข้าใช้งานผ่านระบบ DLA – SSO) ร่วมกับการตรวจประเมิน ๖ ของทีมประเมินที่จังหวัดแต่งตั้ง และกำหนดเกณฑ์ผ่านการประเมิน ๖ ได้แก่

*“มีผลการประเมินเฉลี่ยรวม ๕ ด้าน ไม่น้อยกว่าร้อยละ ๗๐
และมีผลการประเมินรายด้านทุกด้านไม่น้อยกว่าร้อยละ ๗๐”*

๑. ภาพรวมผลการประเมิน

ผลการประเมินประสิทธิภาพขององค์กรปกครองส่วนท้องถิ่น จังหวัดตรัง ประจำปี ๒๕๖๖ มีรายละเอียด ดังนี้

ภาพรวมจังหวัดตรัง : องค์กรปกครองส่วนท้องถิ่นเข้ารับการประเมิน ๑๐๐ แห่ง ได้คะแนนเท่ากับ ร้อยละ ๘๒.๔๗ ผลการประเมินในภาพรวมลดลง จากปีที่ผ่านมา/ปี ๒๕๖๕ (๘๕.๘๑) ร้อยละ ๓.๓๔ โดยเมื่อเรียงลำดับ ผลคะแนนรายด้าน ปรากฏว่า ด้านที่ ๒ การบริหารงานบุคคลและกิจการสภา มีผลคะแนนสูงสุด ร้อยละ ๙๒.๑๘ รองลงมา ได้แก่ ด้านที่ ๕ ธรรมาภิบาล ร้อยละ ๙๑.๑๖ ด้านที่ ๔ การบริการสาธารณะ ร้อยละ ๘๓.๒๙ และด้านที่ ๑ การบริหารจัดการ ร้อยละ ๗๘.๒๕ ตามลำดับ สำหรับด้านที่ ๓ การบริหารงานการเงินและการคลัง มีผลคะแนนน้อยที่สุด เพียงร้อยละ ๗๕.๖๕ อย่างไรก็ตาม เมื่อพิจารณาผลคะแนนในภาพรวมและรายด้าน ปรากฏว่า

(๑) ภาพรวมองค์กรปกครองส่วนท้องถิ่นในจังหวัดตรังมีผลคะแนนรวมและผลคะแนนรายด้านไม่น้อยกว่า ร้อยละ ๗๐ รายละเอียดผลคะแนนการประเมิน ๖ ปรากฏดังนี้

ด้านที่ ๑		ร้อยละ	ด้านที่ ๒		ร้อยละ	ด้านที่ ๓		ร้อยละ	ด้านที่ ๔		ร้อยละ	ด้านที่ ๕		ร้อยละ	รวมคะแนน ๕ ด้าน		คิดเป็นร้อยละ
การบริหารจัดการ			การบริหารงานบุคคลและกิจการสภา			การบริหารงานการเงินและการคลัง			การจัดบริการสาธารณะ			ธรรมาภิบาล			รวมคะแนน ๕ ด้าน		
คะแนนเต็ม	คะแนนที่ได้		คะแนนเต็ม	คะแนนที่ได้		คะแนนเต็ม	คะแนนที่ได้		คะแนนเต็ม	คะแนนที่ได้		คะแนนเต็ม	คะแนนที่ได้		คะแนนเต็ม	คะแนนที่ได้	
๖๐.๒๐	๔๗.๓๑	๗๘.๖๕	๔๕.๐๐	๔๑.๔๘	๗๒.๑๘	๗๘.๕๐	๗๕.๖๕	๗๖.๘๐	๑๘๘.๙๕	๑๖๕.๕๒	๘๓.๒๙	๒๕.๐๐	๒๒.๗๙	๙๑.๑๖	๔๖๗.๖๕	๓๕๓.๕๕	๘๒.๔๗

(๒) องค์กรปกครองส่วนท้องถิ่นที่มีคะแนนผ่านเกณฑ์การประเมิน ฯ ในภาพรวม (ไม่น้อยกว่าร้อยละ ๗๐) และผ่านเกณฑ์คะแนนรายด้านทุกด้าน (ไม่น้อยกว่าร้อยละ ๗๐) มีจำนวน ๒๗ แห่ง (ร้อยละ ๖๗) สำหรับองค์กรปกครองส่วนท้องถิ่นที่ไม่ผ่านเกณฑ์การประเมิน ฯ ตามที่กรมส่งเสริมการปกครองท้องถิ่นกำหนด มีจำนวน ๓๓ แห่ง ดังนี้

ที่	อำเภอ	ชื่อ อบท.	ภาพรวมเฉลี่ย (ร้อยละ)	ด้านที่ไม่ผ่านเกณฑ์ (ร้อยละ)	หมายเหตุ
๑	เมืองตรัง	ทต.โคกหล่อ	๗๙.๗๘	๑ (๖๖.๑๕)	คะแนนภาพรวมผ่านเกณฑ์
๒	เมืองตรัง	ทต.นาตาล่วง	๗๘.๙๐	๑ (๕๑.๖๗)	คะแนนภาพรวมผ่านเกณฑ์
๓	เมืองตรัง	ทต.คลองเต็ง	๖๘.๘๙	๑ (๕๑.๖๗)	ไม่ผ่านทั้ง ๒ ส่วน
๔	ย่านตาขาว	ทต.ควนโพธิ์	๘๓.๘๖	๓ (๖๙)	คะแนนภาพรวมผ่านเกณฑ์
๕	ปะเหลียน	ทต.ท่าข้าม	๗๘.๓๕	๒ (๖๘.๘๙) และ ๕ (๖๘)	คะแนนภาพรวมผ่านเกณฑ์
๖	สิเกา	ทต.ควนกุ่ม	๗๘.๔๓	๒ (๖๔.๔๔) และ ๓ (๖๔)	คะแนนภาพรวมผ่านเกณฑ์
๗	ห้วยยอด	ทต.ลำภูรา	๗๔.๔๘	๓ (๕๘.๙๕)	คะแนนภาพรวมผ่านเกณฑ์
๘	ห้วยยอด	ทต.ห้วยนาง	๗๑.๖๙	๔ (๖๐.๔๗)	คะแนนภาพรวมผ่านเกณฑ์
๙	รัชฎา	ทต.คลองปาง	๖๘.๑๘	๒ (๕๗.๗๘) และ ๔ (๕๗.๒๑)	ไม่ผ่านทั้ง ๒ ส่วน
๑๐	นาโยง	อบต.นาหมื่นศรี	๗๗.๔๔	๑ (๖๕)	คะแนนภาพรวมผ่านเกณฑ์
๑๑	รัชฎา	อบต.คลองปาง	๘๓.๒๙	๓ (๖๓)	คะแนนภาพรวมผ่านเกณฑ์
๑๒	รัชฎา	อบต.หนองบัว	๗๘.๖๐	๓ (๖๕)	คะแนนภาพรวมผ่านเกณฑ์
๑๓	หาดสำราญ	อบต.บ้าหวี	๗๔.๑๒	๔ (๔๔)	คะแนนภาพรวมผ่านเกณฑ์
๑๔	หาดสำราญ	อบต.ตะเสะ	๘๗.๑๓	๓ (๖๐)	คะแนนภาพรวมผ่านเกณฑ์
๑๕	เมืองตรัง	อบต.นาพละ	๗๙.๗๖	๑ (๕๕)	คะแนนภาพรวมผ่านเกณฑ์
๑๖	เมืองตรัง	อบต.นาโต๊ะหมิง	๗๘.๘๖	๑ (๖๑.๖๗) และ ๓ (๖๗)	คะแนนภาพรวมผ่านเกณฑ์
๑๗	เมืองตรัง	อบต.หนองตรุด	๗๗.๐๑	๑ (๖๕)	คะแนนภาพรวมผ่านเกณฑ์
๑๘	เมืองตรัง	อบต.บ้านโพธิ์	๗๙.๗๖	๑ (๕๐)	คะแนนภาพรวมผ่านเกณฑ์
๑๙	เมืองตรัง	อบต.นาท่ามเหนือ	๗๔.๙๔	๑ (๕๑.๖๗) และ ๓ (๖๓)	คะแนนภาพรวมผ่านเกณฑ์
๒๐	กันตัง	อบต.นาเกลือ	๘๐.๒๔	๑ (๕๘.๓๓)	คะแนนภาพรวมผ่านเกณฑ์
๒๑	ย่านตาขาว	อบต.หนองบ่อ	๗๕.๔๒	๑ (๖๕) และ ๓ (๖๕)	คะแนนภาพรวมผ่านเกณฑ์

ที่	อำเภอ	ชื่อ อบท.	ภาพรวมเฉลี่ย (ร้อยละ)	ด้านที่ไม่ผ่านเกณฑ์ (ร้อยละ)	หมายเหตุ
๒๒	ย่านตาขาว	อบต.โพรงจระเข้	๘๐.๙๕	๑ (๖๘.๓๓) และ ๓ (๖๔.๒๑)	คะแนนภาพรวมผ่านเกณฑ์
๒๓	ปะเหลียน	อบต. สุโสะ	๗๐.๙๕	๑ (๔๘.๓๓) และ ๔ (๖๙)	คะแนนภาพรวมผ่านเกณฑ์
๒๔	ปะเหลียน	อบต.เกาะสุกร	๗๙.๕๓	๓ (๕๓)	คะแนนภาพรวมผ่านเกณฑ์
๒๕	ปะเหลียน	อบต.แหลมสอม	๗๕	๔ (๖๖.๑๕)	คะแนนภาพรวมผ่านเกณฑ์
๒๖	สิเกา	อบต.กะลาเส	๘๐.๔๘	๖๘.๓๓	คะแนนภาพรวมผ่านเกณฑ์
๒๗	ห้วยยอด	อบต.ห้วยยอด	๘๑.๗๓	๓ (๖๐)	คะแนนภาพรวมผ่านเกณฑ์
๒๘	ห้วยยอด	อบต.หนองช้างแล่น	๘๑.๑๕	๑ (๖๘.๓๓)	คะแนนภาพรวมผ่านเกณฑ์
๒๙	ห้วยยอด	อบต.บางดี	๘๑.๑๘	๓ (๖๒.๑๑)	คะแนนภาพรวมผ่านเกณฑ์
๓๐	ห้วยยอด	อบต.ปากคม	๗๙.๕๒	๓ (๕๙.๙๕)	คะแนนภาพรวมผ่านเกณฑ์
๓๑	ห้วยยอด	อบต.ลำภูรา	๗๔.๒๒	๓ (๖๙.๔๗)	คะแนนภาพรวมผ่านเกณฑ์
๓๒	ห้วยยอด	อบต.ในเตา	๖๕.๘๘	๑ (๖๕) ๓ (๕๓) และ ๔ (๖๒.๕๖)	ไม่ผ่านทั้ง ๒ ส่วน
๓๓	นาโยง	อบต.ละมอ	๗๔.๘๘	๔ (๖๘.๕๐)	คะแนนภาพรวมผ่านเกณฑ์

(๓) องค์การปกครองส่วนท้องถิ่นที่มีผลคะแนนเรียงลำดับตามผลคะแนนสูง - ต่ำ ใน ๗ ลำดับแรก (ผ่านเกณฑ์การประเมิน ๖ ทั้ง ๒ ส่วน และมีผลคะแนนรวม ๙๐ คะแนนขึ้นไป) ได้แก่

อันดับ	อำเภอ	ชื่อ อบท.	คะแนนรวม ๕ ด้าน (ร้อยละ)
๑	สิเกา	องค์การบริหารส่วนตำบลเขาไม้แก้ว	๙๔.๑๙
๒	กันตัง	องค์การบริหารส่วนตำบลย่านซื่อ	๙๓.๗๕
๓	เมืองตรัง	องค์การบริหารส่วนตำบลบ้านควน	๙๒.๔๗
๔	เมืองตรัง	เทศบาลนครตรัง	๙๒.๒๖ ✓
๕	เมืองตรัง	องค์การบริหารส่วนตำบลควนปริง	๙๑.๒๙
๖ (๑)	กันตัง	องค์การบริหารส่วนตำบลบางหมาก	๙๐.๗๓
๖ (๒)	กันตัง	องค์การบริหารส่วนตำบลคลองคู	๙๐.๗๓
๗	เมืองตรัง	องค์การบริหารส่วนตำบลน้ำผุด	๙๐.๑๒

(๔) องค์การปกครองส่วนท้องถิ่นที่มีผลคะแนนเรียงลำดับตามผลคะแนนต่ำสุด ๓ ลำดับแรก (ไม่ผ่านเกณฑ์การประเมิน ๖ ทั้ง ๒ ส่วน) ได้แก่

อันดับ	อำเภอ	ชื่อ อบท.	ร้อยละคะแนนรวม ๕ ด้าน
๑	ห้วยยอด	องค์การบริหารส่วนตำบลในเตา	๖๕.๘๘
๒	รัชฎา	เทศบาลตำบลคลองปาง	๙๓.๗๕
๓	เมืองตรัง	เทศบาลตำบลคลองเต็ง	๖๘.๘๙

๒. บทสรุปการขับเคลื่อนการประเมิน LPA ในปีงบประมาณต่อไปขององค์การปกครองส่วนท้องถิ่น จังหวัดตรัง

การพัฒนาและยกระดับงานการประเมิน LPA เพื่อให้มีผลคะแนนการประเมินเฉลี่ยในภาพรวมและรายด้าน "ผ่านเกณฑ์ประเมิน" (คะแนน ๗๐ ขึ้นไป)



ส่วนที่ ๒

การวิเคราะห์ปัญหาอุปสรรค และข้อเสนอแนะการดำเนินงานการประเมินประสิทธิภาพ ขององค์กรปกครองส่วนท้องถิ่น ประจำปี ๒๕๖๖

ปัญหา อุปสรรค	การแก้ไขในภาพรวม
<p>๑.๑ ระบบการประเมิน :</p> <p>๑) การประเมินด้วยระบบ LPA ซึ่งมีขั้นตอนการดำเนินงานในระบบ มีข้อขัดข้องและเป็นอุปสรรคในการนำเข้าสู่ข้อมูล (ระบบใช้งานยาก/จำกัดข้อมูลนำเข้า/เปิดตรวจ/ นำเข้าสู่ข้อมูลไม่ได้)</p> <p>๒) เอกสารที่ให้นำเข้าไม่สอดคล้องกับเกณฑ์การให้คะแนนการประเมิน</p>	<p>ผู้รับผิดชอบของจังหวัด และ อปท. :</p> <p>๑) ศึกษาการดำเนินงานการประเมินตามแนวทาง/หลักเกณฑ์ และคู่มือการใช้งานระบบประเมินของกรมส่งเสริมการปกครองท้องถิ่น</p> <p>๒) การจัดทำคำสั่ง/คณะทำงานรับผิดชอบการประเมิน</p> <p>๓) การประชุมชี้แจงแนวทางการขับเคลื่อนการประเมินแนวทางการตอบตัวชี้วัดการประเมิน กำกับติดตามการประเมินเป็นต้น</p>
<p>๑.๒ เจ้าหน้าที่ผู้รับผิดชอบ (Key Man/ Center) :</p> <p>๑) มีผู้รับผิดชอบหลายคน/เปลี่ยนแปลงผู้รับผิดชอบ</p> <p>๒) มีกรณี จนท.รายเต็ม/รายเดียว ปฏิบัติจนล้น (Work Overload) จึงขาดประสิทธิภาพในการดำเนินการประเมิน รวมถึงการขาดการสื่อสารประสานงาน การสร้างการรับรู้ ร่วมแรง ร่วมใจกันในการนำเข้าสู่ข้อมูล/ตอบตัวชี้วัดในระบบให้ถูกต้อง/ครบถ้วน และเป็นไปในทิศทางยกระดับผลคะแนน</p>	<p>สถจ. และ อปท. :</p> <p>๑) จังหวัด ได้แก่ จังหวัด และ สำนักงานส่งเสริมการปกครองท้องถิ่นจังหวัด รับผิดชอบสนับสนุนการประเมินช่วยกำกับและติดตามผลการประเมินทั้งในรูปแบบหนังสือราชการ และการจัดตั้งกลุ่มผ่านสื่อสังคมออนไลน์ (เช่น ไลน์กลุ่ม) เพื่อให้คำปรึกษาการประเมิน ติดตามผลการดำเนินงาน</p> <p>๒) อปท. : ขับเคลื่อนการดำเนินงานประเมินในรูปแบบทีมสื่อสารองค์กร ข้อมูลการดำเนินงาน เป็นต้น</p>
<p>๑.๓ ผู้บริหาร อปท. :</p> <p>ขาดความใส่ใจ/ให้ความสำคัญต่อระบบประเมิน เนื่องจากเห็นว่า ผลการประเมิน มิได้ถูกนำมาผูกโยงกับการบริหารโดยตรง</p>	<p>อปท. :</p> <p>ต้องกำหนดเป็นนโยบาย/แผนเร่งด่วน/วาระงานสำคัญในการขับเคลื่อนและยกระดับการดำเนินงานการประเมินสร้างการรับรู้ รวมถึงกำกับติดตามการดำเนินการประเมิน LPA ไปยังเจ้าหน้าที่ผู้รับผิดชอบโดยตรงและผู้ที่เกี่ยวข้องในสังกัด</p>



ส่วนที่ ๓

แนวทางหรือมาตรการขับเคลื่อนเพื่อเป้าหมายการยกระดับการดำเนินงานการประเมินประสิทธิภาพขององค์กรปกครองส่วนท้องถิ่น จังหวัดตรัง ประจำปี ๒๕๖๗

บทสรุปการยกระดับผลคะแนนในรอบถัดไป

องค์กรปกครองส่วนท้องถิ่นต้องทำการวิเคราะห์ผลคะแนนรายด้าน และกำหนดแนวทาง “พัฒนางาน” “ปรับปรุงงาน” หรือ “รักษามาตรฐานงาน” ตามผลการประเมินในแต่ละด้าน

๑) ภาพรวมแนวทางการยกระดับผลคะแนนการประเมินประสิทธิภาพรายด้านขององค์กรปกครองส่วนท้องถิ่น จังหวัดตรัง ปรากฏดังนี้

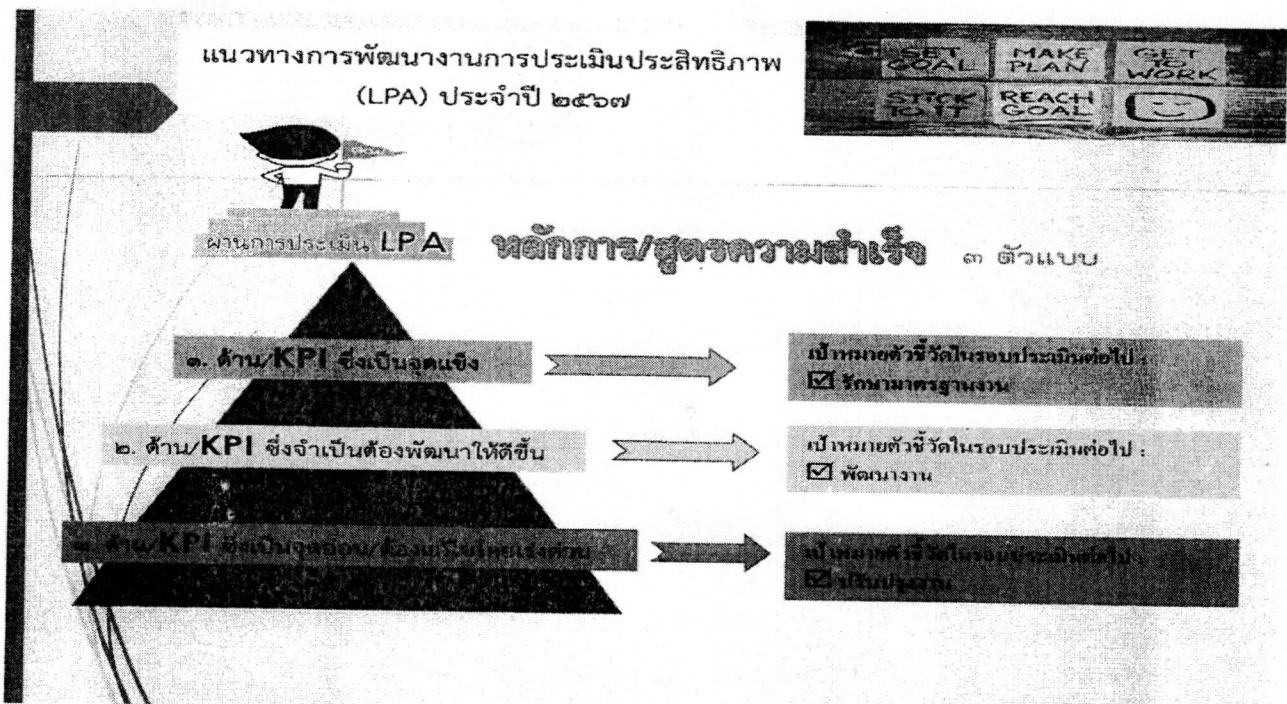

๒) กรอบแนวทางการพัฒนางานการประเมินประสิทธิภาพขององค์กรปกครองส่วนท้องถิ่น ปี ๒๕๖๗ ควรเป็นดังนี้

ตัวอย่าง : องค์การบริหารส่วนจังหวัดตรัง





สื่อส่งเสริม พัฒนา และสร้างความเข้มแข็งให้องค์กรปกครองส่วนท้องถิ่น

ประกอบการยกระดับผลคะแนนการประเมินประสิทธิภาพขององค์กรปกครองส่วนท้องถิ่น

ด้านที่ 1 การบริหารจัดการ

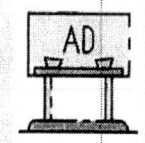

ตามตัวชี้วัด 6. องค์กรปกครองส่วนท้องถิ่นมีการดำเนินการตามมาตรการป้องกันการละเว้นการปฏิบัติหน้าที่ในการบังคับใช้กฎหมายเกี่ยวกับป้ายโฆษณา

ที่มาและความสำคัญ:

เพื่อยกระดับ/เพิ่ม ผลคะแนนการประเมินตัวชี้วัดดังกล่าว

หลักเกณฑ์การประเมิน:

องค์กรปกครองส่วนท้องถิ่น มีการดำเนินการตามมาตรการป้องกันการละเว้นการปฏิบัติหน้าที่ในการบังคับใช้กฎหมายเกี่ยวกับป้ายโฆษณา(6 มาตรการ ตามที่กฎหมายและแนวทางการดำเนินงานกำหนด

เกณฑ์การให้คะแนน:

- | | |
|----------------------------|---------|
| 1. ดำเนินการ 5 ข้อขึ้นไป | 5 คะแนน |
| 2. ดำเนินการ 4 ข้อ | 3 คะแนน |
| 3. ดำเนินการ 3 ข้อ | 1 คะแนน |
| 4. ดำเนินการน้อยกว่า 3 ข้อ | 0 คะแนน |

แนวทางการดำเนินการ:

- 1 ตรวจสอบการทำงานของเจ้าหน้าที่ในสังกัดตามสายการบังคับบัญชาในการกำกับดูแลเรื่องการติดป้ายโฆษณาบนทางสาธารณะ
- 2 มีการจัดให้มีช่องทางที่เหมาะสมสำหรับแจ้งเบาะแสป้ายโฆษณาหรือสิ่งอื่นใดที่รุกล้ำทางสาธารณะที่ไม่ชอบด้วยกฎหมาย โดยใช้ระบบเทคโนโลยีสารสนเทศหรือเครือข่ายสังคมออนไลน์หรือช่องทางอื่น เช่น ทางไปรษณีย์ กล้องรับความคิดเห็น เป็นต้น และมีแนวทางการจัดการที่ชัดเจนและรายงานผลการดำเนินการภายหลังได้รับการแจ้งเบาะแสให้ประชาชน ผู้แจ้งเบาะแสรีบทราบ
- 3 มีการเผยแพร่ประชาสัมพันธ์ให้ประชาชนและผู้ประกอบการทราบถึงการกระทำอันเป็นการฝ่าฝืนกฎหมายเกี่ยวกับการติดตั้งป้ายโฆษณา หรือสิ่งอื่นใดที่รุกล้ำทางสาธารณะ
- 4 มีการออกตรวจการติดตั้งป้ายโฆษณา หรือสิ่งอื่นใดที่รุกล้ำทางสาธารณะหรือไม่ชอบด้วยกฎหมายและมีการจัดเก็บหรือถอนป้ายโฆษณา ฯ

- 5 มีการดำเนินการตามกฎหมายกับผู้ติดตั้ง ป้ายโฆษณาหรือสิ่งอื่นใดที่รุกล้ำทางสาธารณะที่ไม่ชอบด้วยกฎหมาย
- 6 มีการรายงานผลการดำเนินการ ตลอดจนปัญหาและอุปสรรคในการปฏิบัติงาน และแจ้งข้อมูลให้กับจังหวัดและให้จังหวัดรายงานผลให้กรมส่งเสริมการปกครองท้องถิ่นทราบทุก ๆ 3 เดือน

เอกสาร/หลักฐานรับประเมิน:

- 1 ช่องทางแจ้งเบาะแส
- 2 เอกสารการรายงานผล
- 3 รูปถ่าย การประชุมหรือหลักฐานเชิงประจักษ์
- 4 หลักฐานการดำเนินคดีตามกฎหมาย

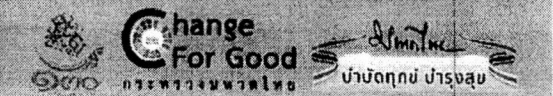



สื่อส่งเสริม พัฒนา และสร้างความเข้มแข็งให้องค์กรปกครองส่วนท้องถิ่น

ประกอบการยกระดับผลคะแนนการประเมินประสิทธิภาพขององค์กรปกครองส่วนท้องถิ่น



จังหวัดตรัง
TRANG PROVINCE

ด้านที่ 1 การบริหารจัดการ

ตามตัวชี้วัด 8

ผู้ตรวจสอบภายในปฏิบัติงานตรวจสอบได้อย่างมีประสิทธิภาพตามหลักเกณฑ์ ที่กระทรวงการคลังกำหนด



ที่มาและความสำคัญ:

เพื่อยกระดับ/เพิ่ม ผลคะแนนการประเมินตัวชี้วัดดังกล่าว

หลักเกณฑ์การประเมิน:

ผู้ตรวจสอบภายในของ อปท. ปฏิบัติงานตามหลักเกณฑ์ที่กระทรวงการคลังว่าด้วยมาตรฐานและหลักเกณฑ์ปฏิบัติการตรวจสอบภายในสำหรับหน่วยงานของรัฐ พ.ศ. 2561 และที่แก้ไขเพิ่มเติม ได้อย่างมีประสิทธิภาพ

เกณฑ์การให้คะแนน:

- 1. ดำเนินการตาม 1-5 5 คะแนน
- 2. มีการดำเนินการตามข้อ 1 - 4 แต่จัดทำและเสนอรายงานผลการตรวจสอบต่อผู้บริหารท้องถิ่น เป็นระยะเวลาที่กำหนด 3 คะแนน
- 3. มีการดำเนินการตามข้อ 1 - 4 แต่จัดทำและเสนอรายงานผลการตรวจสอบต่อผู้บริหารท้องถิ่น เป็นระยะเวลาที่กำหนด 1 คะแนน
- 4. ไม่มีผู้ดำรงตำแหน่งนักวิชาการตรวจสอบภายในหรือไม่ได้แต่งตั้งให้มีผู้รักษาราชการในตำแหน่งนักวิชาการตรวจสอบภายในหรือไม่ได้มอบหมายให้ผู้ปฏิบัติหน้าที่ผู้ตรวจสอบภายใน 0 คะแนน

แนวทางการดำเนินการ:

1. จัดทำกฎบัตรโดยระบุเนื้อหาให้ครบถ้วน ไว้เป็นลายลักษณ์อักษรเสนอผู้บริหารท้องถิ่น พิจารณาให้ความเห็นชอบ และเผยแพร่หน่วยรับตรวจทราบ รวมทั้งมีการสอบถามความเหมาะสมของกฎบัตรอย่างน้อยปีละหนึ่งครั้ง
2. จัดทำและเสนอแผนการตรวจสอบประจำปีต่อผู้บริหารท้องถิ่นเพื่อพิจารณาอนุมัติภายในเดือนกันยายน
3. ปฏิบัติงานตรวจสอบตามแผนการตรวจสอบประจำปีที่ได้รับอนุมัติครบถ้วน
4. มีจัดทำและเสนอรายงานผลการตรวจสอบครบถ้วนตามแผนการตรวจสอบประจำปีต่อผู้บริหารท้องถิ่นในเวลาอันสมควร และไม่เกินสองเดือน นับจากวันที่ดำเนินการตรวจสอบแล้วเสร็จตามแผน
5. ติดตามผลการตรวจสอบ เสนอแนะ และให้คำปรึกษาแก่หน่วยรับตรวจ เพื่อให้การปรับปรุง แก้ไขของหน่วยรับตรวจเป็นไปตามข้อเสนอแนะในรายงานการตรวจสอบ

เอกสาร/หลักฐานรับประเมิน:

1. เอกสารหลักฐานที่แสดงถึงการมีผู้ดำรงตำแหน่งนักวิชาการตรวจสอบภายในหรือรักษาราชการในตำแหน่งนักวิชาการตรวจสอบภายในหรือการมอบหมายให้ปฏิบัติหน้าที่ผู้ตรวจสอบภายใน
2. กฎบัตรที่ผู้บริหารท้องถิ่นพิจารณาให้ความเห็นชอบ
3. เอกสารหลักฐานที่แสดงถึงการเผยแพร่กฎบัตร หน่วยรับตรวจทราบ
4. เอกสารหลักฐานที่แสดงถึงการสอบถาม ความเหมาะสมของกฎบัตรอย่างน้อยปีละหนึ่งครั้ง
5. แผนการตรวจสอบประจำปี ที่ได้รับอนุมัติจากผู้บริหารท้องถิ่น
6. รายงานผลการตรวจสอบ
7. เอกสารหลักฐานที่แสดงถึงการติดตามผล การดำเนินการตามข้อเสนอแนะจากรายงานผลการตรวจสอบ

